Kanlux ul. Objazdowa 1-3, 41-922 Radzionków, Poland

07015 MARC DL-60

Plafoniera z wymiennym źródłem światła

5905339070159

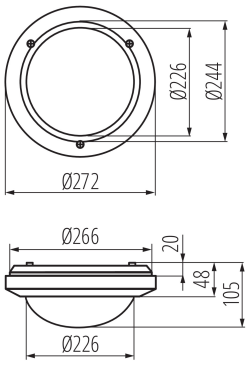

Plafoniera Kanlux MARC DL to prosty design, wysoka odporność na zapylenie, wilgoć (IP54) i promieniowanie UV to dodatkowe atuty tej oprawy.

PARAMETRY PRODUKTU:

Kolor: biały
Miejsce montażu: do nadbudowania na ścianie, do nadbudowania na suficie
Miejsce zastosowania: wewnątrz i na zewnątrz
Minimalna odległość od oświetlanego obiektu : 0,5m
Wysokość [mm]: 105
Średnica [mm]: 244
Napięcie znamionowe [V]: 220-240 AC
Częstotliwość znamionowa [Hz] : 50
Moc maksymalna [W]: max 60
Klasa ochronności przed porażeniem elektrycznym : II
Materiał klosza: PC
Źródło światła: GLS/CFL/LED
Trzonek (Źródło światła) : E27
Zakres temperatury otoczenia, na którą może być narażony wyrób [°C]: -10÷35
Materiał obudowy: PC
Rodzaj przyłącza: kostka przyłączeniowa
Zakres przekrojów stosowanych przewodów [mm²] : 1-1,5
Stopień IP: 54
Informacje dodatkowe: nie podlega pod rozporządzenie 2019/2020

DANE LOGISTYCZNE:

Jednostka miary: sztuka
Jak pakowane: 12
Ilość sztuk w opakowaniu zbiorczym : 12
Masa jednostkowa netto [g] : 530
Gramatura [g] : 783.33
Waga sztuki brutto [g] : 738
Długość opakowania jednostkowego [cm]: 28
Szerokość opakowania jednostkowego [cm]: 11
Wysokość opakowania jednostkowego [cm]: 28
Waga kartonu [kg] : 9.39996
Szerokość kartonu [cm]: 57.5
Wysokość kartonu [cm]: 36
Długość kartonu [cm]: 59.5
Objętość kartonu [m³] : 0.123165

Dokument utworzono: 22.07.2024, 09:16
Zastrzega się możliwość wprowadzenia zmian technicznych. Dane zawarte w tym katalogu nie są prawnie wiążące.
Fotometria: wyniki uzyskane podczas badania konkretnego egzemplarza.

PL

Kanlux ul. Objazdowa 1-3, 41-922 Radzionków, Poland

07015 MARC DL-60

Plafoniera z wymiennym źródłem światła

INFORMACJE DODATKOWE:
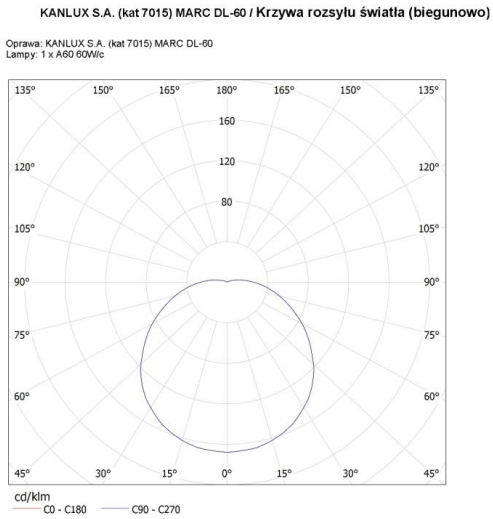
- wysoka odporność na promieniowanie UV (PIKTO)
-