Kanlux ul. Objazdowa 1-3, 41-922 Radzionków, Poland

35659 BTL 38W-930-B

Projektor na szynoprzewód

5905339356598

WARRANTY 5 years | Ra90+ true colors | HIGH lumen | Adjustable 15° – 45°

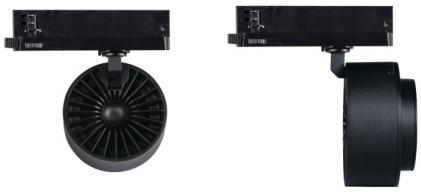

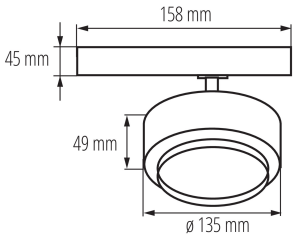

Kanlux BTL LED to nowy design opraw dostosowanych do systemu Kanlux TEAR i do większości systemów szyn 3-obwodowych. Oprawy wyposażone są w zasilacz zintegrowany z adapterem. Kanlux BTL to oprawy w wersji kierunkowej z soczewką i regulacją kąta świecenia w zakresie od 15⁰ do 45⁰. W Kanlux BTL możemy wybrać moc (18W, 28W, 38W), kolor obudowy (biały lub czarny) i barwę światła (ciepła lub neutralna). Seria opraw Kanlux BTL posiada wysoki współczynnik oddawania barw Ra 90+, a ich wysoka jakość wykonania potwierdzona jest 5 letnią gwarancją.

PARAMETRY PRODUKTU:

Kolor: czarny
Miejsce montażu: na szynę TEAR
Miejsce zastosowania: wewnątrz
Minimalna odległość od oświetlanego obiektu : 0,5m
Możliwość współpracy ze ściemniaczem: nie
Zintegrowane źródło światła LED: tak
Napięcie znamionowe [V]: 220-240 AC
Częstotliwość znamionowa [Hz] : 50
Moc maksymalna [W]: 38
Klasa ochronności przed porażeniem elektrycznym : II
Rodzaj diody: LED COB
Strumień świetlny [lm]: 3800
Barwa światła: ciepłobiała
Trwałość [h]: 50000
Ilość cykli wł/wył: ≥30000
Kąt świecenia [°]: 15-45
Zakres temperatury otoczenia, na którą może być narażony wyrób [°C]: 5+25
Materiał obudowy: stop aluminium
Czas nagrzewania lampy [s] : ≤1
Czas zapłonu lampy [s] : ≤0,5
Oprawa ruchoma w zakresie horyzontalnym [°] : 340
Oprawa ruchoma w zakresie wertykalnym [°] : 90
Stopień IP: 20
Informacje dodatkowe: Produkt wyposażony (CP)
Skuteczność świetlna lampy [lm/W] : 100

PARAMETRY ŹRÓDEŁ ŚWIATŁA LED I OLED:

Skorelowana temperatura barwowa [K] : 3000
Jednolitość barwy w elipsach McAdama : ≤6
Wskaźnik oddawania barw: 90

Dokument utworzono: 24.07.2024, 10:52
Zastrzega się możliwość wprowadzenia zmian technicznych. Dane zawarte w tym katalogu nie są prawnie wiążące.
Fotometria: wyniki uzyskane podczas badania konkretnego egzemplarza.

PL

Kanlux ul. Objazdowa 1-3, 41-922 Radzionków, Poland

35659 BTL 38W-930-B

Projektor na szynoprzewód

DANE LOGISTYCZNE:

Jednostka miary: sztuka
Jak pakowane: 12
Ilość sztuk w opakowaniu pośrednim: 1
Ilość sztuk w opakowaniu zbiorczym: 12
Masa jednostkowa netto [g]: 788
Gramatura [g]: 933.33
Długość opakowania jednostkowego [cm]: 14
Szerokość opakowania jednostkowego [cm]: 13
Wysokość opakowania jednostkowego [cm]: 17.5
Waga kartonu [kg]: 11.19996
Szerokość kartonu [cm]: 30
Wysokość kartonu [cm]: 29
Długość kartonu [cm]: 55
Objętość kartonu [m³]: 0.04785

INFORMACJE DODATKOWE:

- 5 lat Gwarancji na warunkach oświadczenia gwarancyjnego, dostępnego na stronie internetowej

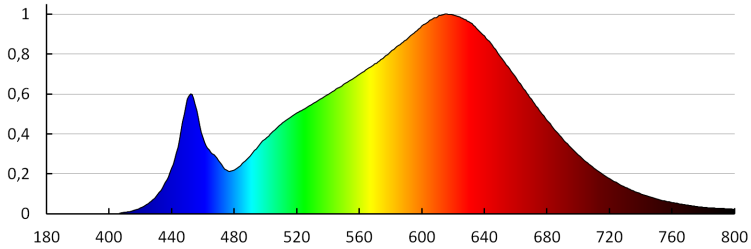

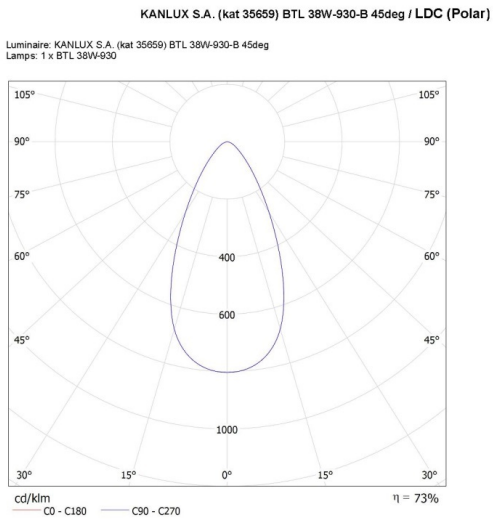

Kanlux ul. Objazdowa 1-3, 41-922 Radzionków, Poland

35659 BTL 38W-930-B
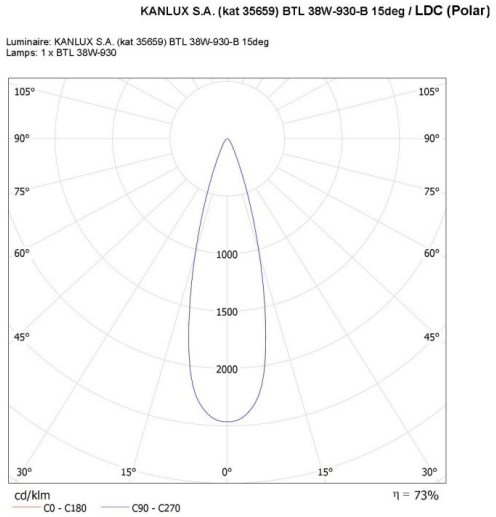
Projektor na szynoprzewód