Kanlux ul. Objazdowa 1-3, 41-922 Radzionków, Poland

33752 DULI LED 6,5W-NW-L-GR

Oprawa naścienna

5905339337528

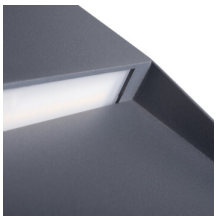

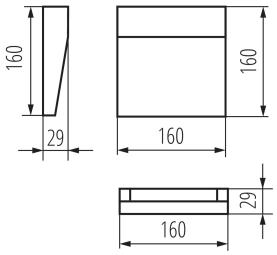

Kanlux DULI LED to seria opraw elewacyjnych, natynkowych. Nowoczesny i geometryczny design w prostej formie nadają tej serii bardzo uniwersalny charakter. Matowe wykończenie w kolorze grafitowym i najbardziej popularna temperatura barwowa dla opraw architektonicznych (4000K) to ich kolejne atuty. Kanlux DULI LED pełnią funkcję oświetlenia dekoracyjnego o charakterze akcentowym doświetlając przestrzenie wokół budynku. Oprawy natynkowe Kanlux DULI LED zasilane są napięciem 230V bez konieczności używania dodatkowego zasilacza.

RODZAJ ŹRÓDŁA ŚWIATŁA:

Zastosowana technologia oświetleniowa: LED
Bezkierunkowe lub kierunkowe źródło światła: NDLS
Źródło światła zasilane lub niezasilane napięciem sieciowym : NMLS
Połączone źródło światła (CLS): nie
Źródło światła z możliwością zmiany barwy światła : nie
Źródło światła o wysokiej luminancji: nie
Osłona przeciwolśnieniowa: nie
Funkcja ściemniania: nie

PARAMETRY PRODUKTU:

Kolor: antracyt
Miejsce montażu: do nadbudowania na ścianie
Miejsce zastosowania: wewnątrz i na zewnątrz
Minimalna odległość od oświetlanego obiektu : 0,2m
Możliwość współpracy ze ściemniaczem: nie
RAL: 7016
Szerokość [mm]: 160
Wysokość [mm]: 160
Głębokość [mm]: 29
Zintegrowane źródło światła LED: tak
Napięcie znamionowe [V]: 220-240 AC
Częstotliwość znamionowa [Hz] : 50
Moc maksymalna [W]: 6,5
Klasa ochronności przed porażeniem elektrycznym : I
Rodzaj diody: LED SMD
Strumień świetlny [lm]: 270
Barwa światła: biała
Trwałość [h]: 30000
Ilość cykli wł/wył: ≥25000
Zakres temperatury otoczenia, na którą może być narażony wyrób [°C]: -15÷35

Dokument utworzono: 24.06.2024, 15:35
Zastrzega się możliwość wprowadzenia zmian technicznych. Dane zawarte w tym katalogu nie są prawnie wiążące.
Fotometria: wyniki uzyskane podczas badania konkretnego egzemplarza.

PL

33752 DULI LED 6,5W-NW-L-GR

Oprawa naścienna

Materiał obudowy: stop aluminium
Materiał szyby ochronnej: PC
Rodzaj przyłącza: kostka przyłączeniowa
Zakres przekrojów stosowanych przewodów [mm²] : 0,75-1,5
Czas nagrzewania lampy [s] : ≤1
Czas zapłonu lampy [s] : ≤0,5
Stopień IP: 54
Informacje dodatkowe: Możliwość wymiany źródła światła LED jedynie przez wykwalifikowany personel (tylko przez serwis Kanlux)
Informacje dodatkowe: Możliwość wymiany osprzętu sterującego jedynie przez wykwalifikowany personel (tylko przez serwis Kanlux)
Informacje dodatkowe: Produkt wyposażony (CP)

PARAMETRY ŹRÓDEŁ ŚWIATŁA LED I OLED:

Klasa efektywności energetycznej : D
Użyteczny strumień świetlny źródła światła Φuse [lm] : 740
Użyteczny strumień świetlny źródła światła Φuse [lm] : w kuli (360°)
Skorelowana temperatura barwowa [K] : 4000
Jednolitość barwy w elipsach McAdama : ≤6
Wskaźnik oddawania barw: 80
Współczynnik trwałości: ≥0.9
Współczynnik zachowania strumienia świetlnego : 0.96

DANE LOGISTYCZNE:

Jednostka miary: sztuka
Jak pakowane: 20
Ilość sztuk w opakowaniu pośrednim: 1
Ilość sztuk w opakowaniu zbiorczym : 20
Masa jednostkowa netto [g] : 377
Gramatura [g] : 458.5
Waga sztuki brutto [g] : 442
Długość opakowania jednostkowego [cm]: 17
Szerokość opakowania jednostkowego [cm]: 4
Wysokość opakowania jednostkowego [cm]: 17
Waga kartonu [kg] : 9.17
Szerokość kartonu [cm]: 21.5
Wysokość kartonu [cm]: 36
Długość kartonu [cm]: 36
Objętość kartonu [m³] : 0.027864

Zastrzega się możliwość wprowadzenia zmian technicznych. Dane zawarte w tym katalogu nie są prawnie wiążące.
Fotometria: wyniki uzyskane podczas badania konkretnego egzemplarza.

33752 DULI LED 6,5W-NW-L-GR
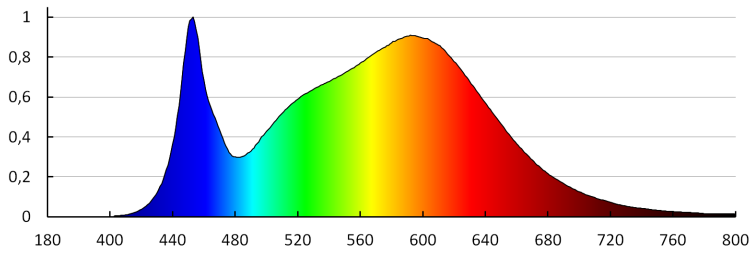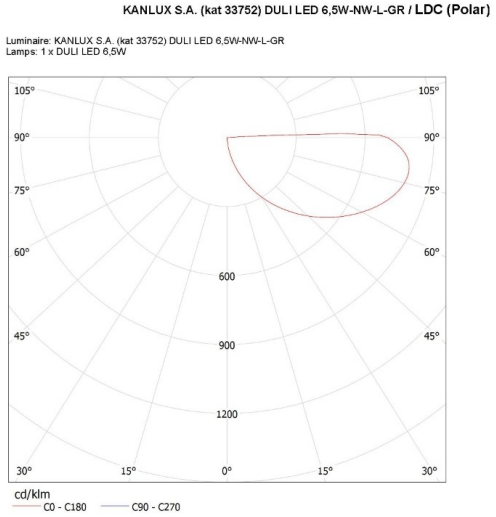
Oprawa naścienna