Kanlux ul. Objazdowa 1-3, 41-922 Radzionków, Poland

33337 ERINUS LED LL B-NW

Oprawa przyschodowa LED

5905339333377

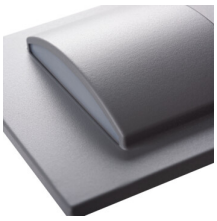

Kanlux ERINUS to wyjątkowa seria opraw przyschodowych wykonanych z tworzywa. Oprawy te charakteryzują się niezwykłą lekkością z powodu materiałów, z których zostały stworzone, a jednocześnie są wykonane z dużą precyzją i dbałością o detale. Oprawy Kanlux ERINUS są bardzo cienkie, dzięki czemu licują się za ścianą i stanowią jej dyskretną dekorację. Do wyboru mamy trzy kolory (biały, czarny i szary), dwie barwy światła (ciepła i neutralna) i trzy różne modele opraw. Kanlux ERINUS L to kwadratowa oprawa świecąca w jedną stronę, model LL świeci w dwie strony, a model Kanlux ERINUS O to okrągła oprawa świecąca w jedną stronę.

PARAMETRY PRODUKTU:

Do wbudowania ścienne: tak
Kolor: czarny
Miejsce montażu: do wbudowania w ścianę
Miejsce zastosowania: wewnątrz
Minimalna odległość od oświetlanego obiektu : 0,1m
Możliwość współpracy ze ściemniaczem: nie
Długość [mm]: 75
Szerokość [mm]: 16
Wysokość [mm]: 75
Wymagana średnica puszki montażowej [Ømm]: 60
Wymiary otworu montażowego [mm] : 60
Zintegrowane źródło światła LED: tak
Napięcie znamionowe [V]: 12 DC
Moc maksymalna [W]: 1.5
Klasa ochronności przed porażeniem elektrycznym : III
Materiał klosza: tworzywo sztuczne
Rodzaj diody: LED SMD
Strumień świetlny [lm]: 30
Barwa światła: biała
Trwałość [h]: 30000
Ilość cykli wł/wył: ≥15000
Zakres temperatury otoczenia, na którą może być narażony wyrób [°C]: 5÷25
Materiał obudowy: tworzywo sztuczne
Rodzaj przyłącza: wolne końce przewodów
Czas nagrzewania lampy [s] : ≤1
Czas zapłonu lampy [s] : ≤0,5
Stopień IP: 20
Informacje dodatkowe: nie podlega pod rozporządzenie 2019/2020

Dokument utworzono: 05.07.2024, 16:08
Zastrzega się możliwość wprowadzenia zmian technicznych. Dane zawarte w tym katalogu nie są prawnie wiążące.
Fotometria: wyniki uzyskane podczas badania konkretnego egzemplarza.

PL

33337 ERINUS LED LL B-NW

Oprawa przyschodowa LED

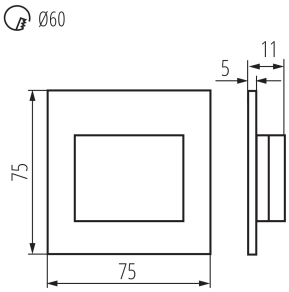

Skuteczność świetlna lampy [lm/W]: 20

PARAMETRY ŹRÓDEŁ ŚWIATŁA LED I OLED:

Skorelowana temperatura barwowa [K]: 4000
Jednolitość barwy w elipsach McAdama: ≤6
Wskaźnik oddawania barw: 80

DANE LOGISTYCZNE:
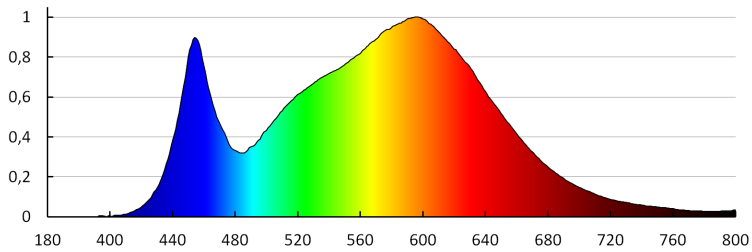
Jednostka miary: sztuka
Jak pakowane: 100
Ilość sztuk w opakowaniu pośrednim: 1
Ilość sztuk w opakowaniu zbiorczym: 100
Masa jednostkowa netto [g]: 26
Gramatura [g]: 48.9
Waga sztuki brutto [g]: 39
Długość opakowania jednostkowego [cm]: 11
Szerokość opakowania jednostkowego [cm]: 2.5
Wysokość opakowania jednostkowego [cm]: 16.5
Waga kartonu [kg]: 4.89
Szerokość kartonu [cm]: 23
Wysokość kartonu [cm]: 35
Długość kartonu [cm]: 69.5
Objętość kartonu [m³]: 0.055948